

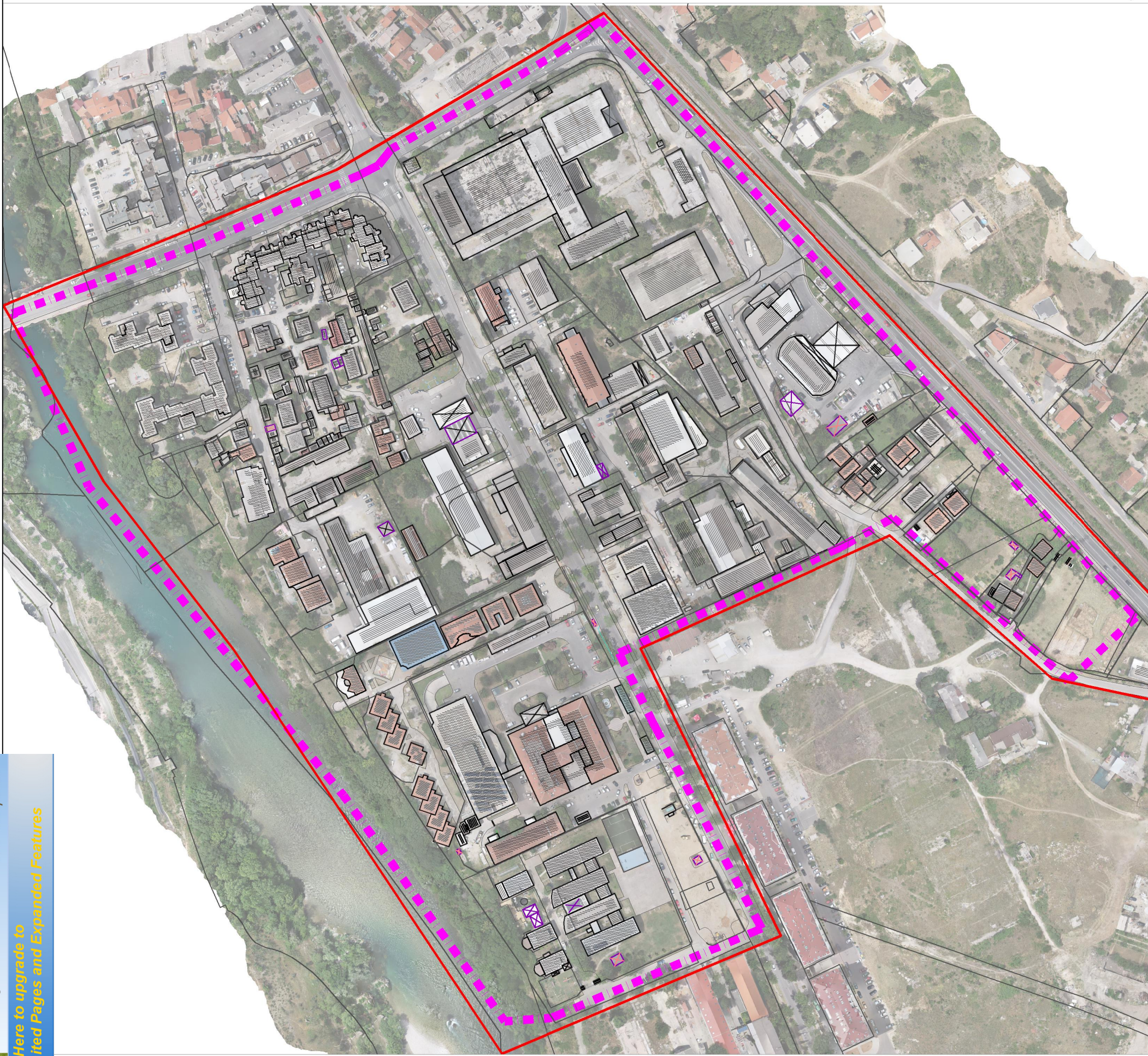

ODLUKA O PROVOĐENJU PROSTORNOG PLANA OPŠTINE MOSTAR
R 1:10 000

<ul style="list-style-type: none"> GRANICA URBANOG PODRUČJA MOSTARA ----- GRANICA „STARI GRAD“ MOSTAR CENTRALNE GRADSKÉ ZONE (GRADSKI CENTRI) STANOVANJE SA PRETEŽNO INDIV. IZGRADNJOM STANOVANJE SA PRETEŽNO KOLEKT. IZGRAD. INDUSTRIJA, SERVISI, SKLADIŠTA URBANO ZELENILO, PARK ŠUME I ZAŠTITNI POJAS UZ INDUSTRIJU POVRŠINE ZA SPORT I REKREACIJU ZAŠTITNI POJAS VODOTOKA ZAŠTITNI POJAS VODOZAHVATA GROBLJA POLJOPRIVREDNE POVRŠINE POVRŠINE SPECIJALNE NAMJENE WIKEND STANOVANJE 	<ul style="list-style-type: none"> ----- EKSPLOATACIONO POLJE RUDNIKA ----- ZONA UTICAJA RUDARSKIH RADOVA ----- RUDARSKI RADOVI VODENE POVRŠINE RIEKA I AKUMULACIJA KORIDOR AUTOPIJA SARAJEVO-MORE MAGISTRALNI PUT SARAJEVO-KARDELJEVO GRADSKÉ I REGIONALNE MAGISTRALÉ GRADSKÉ SAOB. I SABRNE ULICE ŽELJEZNIČKA PRUGA SAR-KARDELJ DALEKOVODI RI REŽIMI ZABRANE IZGRADNJE RI GRAĐENJE SE VRŠI NA OSNOVU URBANISTIČKOG PROJEKTA ILI REGULACIONOG PLANA RI GRAĐENJE SE VRŠI NA OSNOVU URBANIST. PLANA I PLANA PARCELACIJE RI GRAĐENJE SE VRŠI NA OSNOVU PROSTORNOG PLANA ILI PLANA PARCELACIJE
--	--

Red. Br	Lokalitet	Naselje	Namjena po Prostornog plana 1990	Režim građenja iz PP1990	Namjena Prema Izmjenama Prostornog plana 2011	Režim građenja Izmjene PP2011	Površina
40	Tekija	Tekija	INDUSTRIJA, SERVISI, SKLADIŠTA	RI	STANOVANJE SA PRETEŽNO KOLEKT. IZGRAD.	RI	8768
41	Tekija	Tekija	STANOVANJE SA PRETEŽNO KOLEKT. IZGRAD.	RI	CENTRALNE GRADSKÉ ZONE	RI	50639
id	Namjena_nova		Rezim_Novi	Namjena_stara		Rezim_stari	
12	Stambeno-poslovna zona		RI	Industrija, servisi, skladišta		RI	
13	Stambeno-poslovna zona		RI	Industrija, servisi, skladišta		RI	



LEGENDA:

-  GEODETSKA PODLOGA
-  LINIJA OBUHVATA PLANA

POVRŠINA OBUHVATA PLANA: 18,64ha

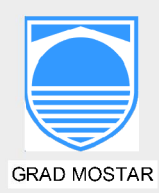

**REGULACIONI PLAN
"TEKIJA" - NACRT**

GRANICA OBUHVATA PLANA

Broj grafičkog priloga:	2	Mjerilo:	1:2500
Odluka o pristupanju izradi plana: Broj:01-02-04/12 od 12.01.2012.		Odluka o donošenju i provođenju plana:	
Datum javne rasprave:		Javni uvid - Program uključivanja javnosti:	

Nosilac pripreme plana: ODJEL ZA URBANIZAM I GRAĐENJE SLUŽBA ZA URBANISTIČKO PLANIRANJE GRADA MOSTARA	Ovlaštena osoba:	Pečat nosioca pripreme plana:
---	------------------	----------------------------------

Nosilac izrade plana: ZAVOD ZA PROSTORNO UREĐENJE GRAD MOSTAR	Ovlaštena osoba:	Pečat nosioca izrade plana:
---	------------------	--------------------------------

Direktor: Prof.dr.sci SALKO-SALEM BUBALO	Voditelj plana: SENADIN HAMZIĆ, dipl.ing.arh. Šef službe za planiranje i uređenje zemljišta
---	---

Radni tim: DARKO MINARIK, dipl.ing.arh. AMELA DŽAJIĆ, dipl.ing.arh. MARIANA KEČMAN-RASPUDIĆ, dipl.ing.arh. MIRZA ŠAHOVIĆ, dipl.ing.arh. ZLATA HADŽIHASANOVIĆ, dipl.ing.arh.	SAMIR ŠOŠE, dipl.ing.grad. PREDRAG GRAHOVAC, dipl.ing.grad. FAHIRA GOLOŠ, dipl.ing.grad. ANDREJ VRANČIĆ, dipl.ing.grad. ELVIRA ČURIĆ, dipl.ing.geod. SENADA MEHIĆ, grad.teh.
--	---







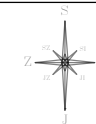

2023.

Your complimentary use period has ended. Thank you for using PDF Complete. Click Here to upgrade to Unlimited Pages and Expanded Features





LEGENDA:

-  GEODETSKA PODLOGA
 -  ZDRAVSTVENI OBJEKTI
 -  INDIVIDUALNI STAMBENI OBJEKTI
 -  OBRAZOVNI OBJEKTI
 -  POSLOVNI-KOMERCIJALNI OBJEKTI
 -  POSLOVNI-INDUSTRIJSKI OBJEKTI
 -  KOLEKTIVNI STAMBENI OBJEKTI
 -  POMOĆNI OBJEKTI
 -  VJERSKI OBJEKTI
 -  KOLEKTIVNI STAMBENO-POSLOVNI OBJEKTI
 -  OBJEKTI SOCIJALNE SKRBI
 -  KOLSKI SAOBRAĆAJ
 -  SPORTSKI OBJEKTI
 -  ZELENE POVRŠINE
 -  INFRASTRUKTURNI OBJEKTI
 -  INDIVIDUALNI STAMBENO-POSLOVNI OBJEKTI
 -  KOMUNALNO-SERVISNI OBJEKTI
 -  SPORTSKI TERENI
 -  VODENE POVRŠINE
- A1** BROJ OBJEKTA
P SPRATNOST OBJEKTA
L BROJ BLOKA
--- LINIJA OBUHVATA PLANA

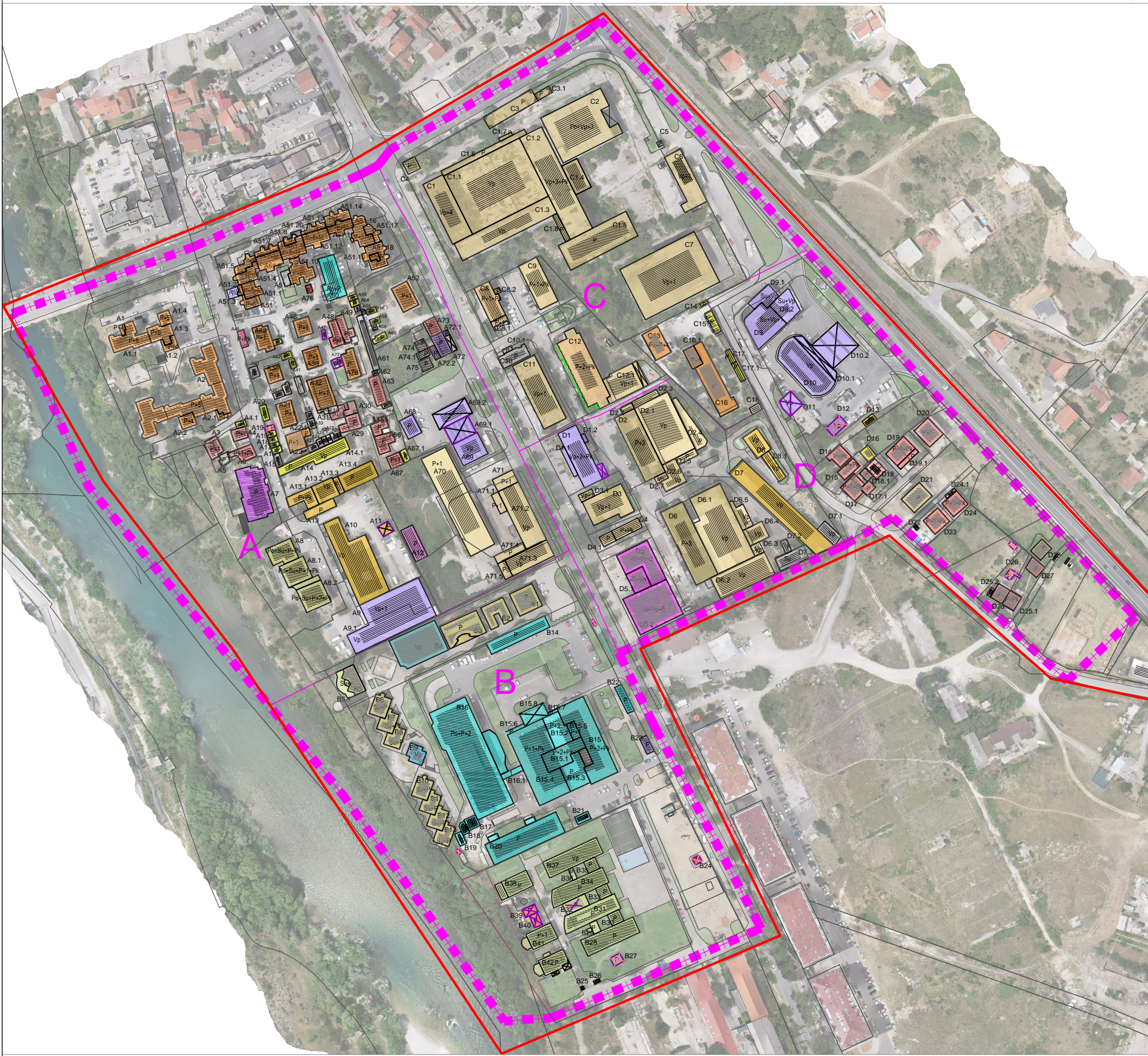

POVRŠINA OBUHVATA PLANA: 18,64ha

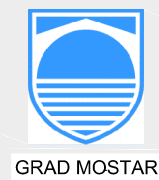

REGULACIONI PLAN "TEKIJA" - NACRT

POSTOJEĆE STANJE

Broj grafičkog priloga:	3	Mjerilo:	1:2500
Odluka o pristupanju izradi plana: <small>Broj:01-02-04/12 od 12.01.2012.</small>		Odluka o donošenju i provođenju plana:	
Datum javne rasprave:		Javni uvid - Program uključivanja javnosti:	
Nosilac pripreme plana: ODJEL ZA URBANIZAM I GRAĐENJE SLUŽBA ZA URBANISTIČKO PLANIRANJE GRADA MOSTARA	Ovlaštena osoba:	Pečat nosioca pripreme plana:	
Nosilac izrade plana: ZAVOD ZA PROSTORNO UREĐENJE GRAD MOSTAR	Ovlaštena osoba:	Pečat nosioca izrade plana:	
Direktor: Prof.dr.sci SALKO-SALEM BUBALO	Voditelj plana: SENADIN HAMZIĆ, dipl.ing.arh.	Pečat Šef službe za planiranje i uređenje zemljišta	
Radni tim: DARKO MINARIK, dipl.ing.arh. AMELA DŽAJIĆ, dipl.ing.arh. MARIANA KEĆMAN-RASPUDIĆ, dipl.ing.arh. MIRZA ŠAHOVIĆ, dipl.ing.arh. ZLATA HADŽIHASANOVIĆ, dipl.ing.arh.	SAMIR ŠOŠE, dipl.ing.građ. PREDRAG GRAHOVAČ, dipl.ing.građ. FAHIRA GOLOŠ, dipl.ing.građ. ANDREJ VRANČIĆ, dipl.ing.građ. ELVIRA ČURIĆ, dipl.ing.geod. SENADA MEHIĆ, građ.teh.	2023.	

Table with columns: BLOK, IRB, IDJA, NAMERNA, SPRAVNOST, POVRŠINA U OSNOVI (m2), POVRŠINA PO SPRAVNOSTI (m2), NAPOMENA. Rows include various building types like 'POSLOVNO KOMERCIJALNI OBJEKAT' and 'POSLOVNO INDUSTRIJSKI OBJEKAT'.

Table with columns: BLOK, IRB, IDJA, NAMERNA, SPRAVNOST, POVRŠINA U OSNOVI (m2), POVRŠINA PO SPRAVNOSTI (m2), NAPOMENA. Rows include various building types like 'POSLOVNO KOMERCIJALNI OBJEKAT' and 'POSLOVNO INDUSTRIJSKI OBJEKAT'.

Table with columns: BLOK, IRB, IDJA, NAMERNA, SPRAVNOST, POVRŠINA U OSNOVI (m2), POVRŠINA PO SPRAVNOSTI (m2), NAPOMENA. Rows include various building types like 'POSLOVNO KOMERCIJALNI OBJEKAT' and 'POSLOVNO INDUSTRIJSKI OBJEKAT'.



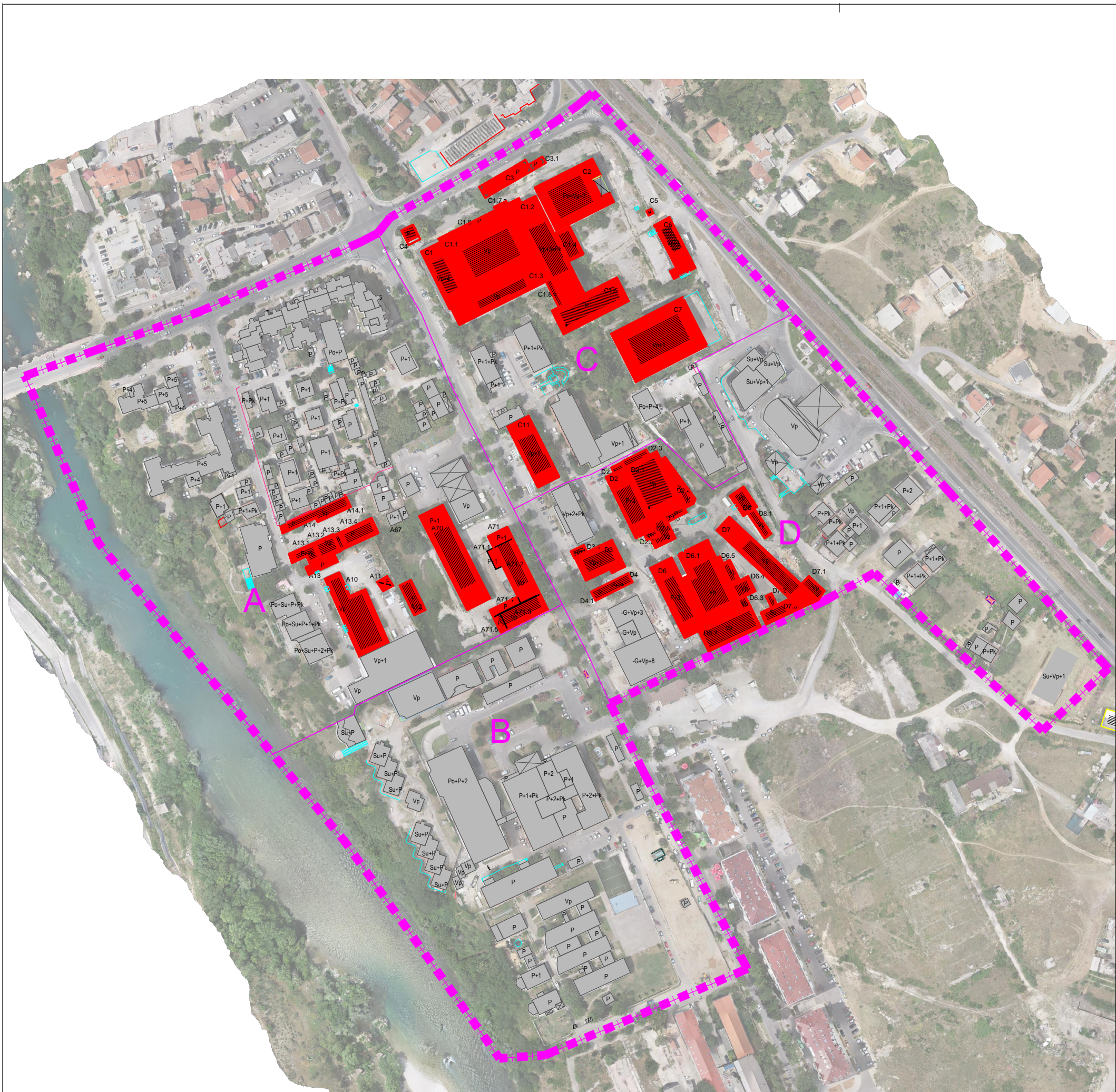

Table with columns: BLOK, IRB, IDJA, NAMERNA, SPRAVNOST, POVRŠINA U OSNOVI (m2), POVRŠINA PO SPRAVNOSTI (m2), NAPOMENA. Rows include various building types like 'POSLOVNO KOMERCIJALNI OBJEKAT' and 'POSLOVNO INDUSTRIJSKI OBJEKAT'.

SVEUKUPNA POVRŠINA BLOKOVIMA (m2)

Summary table with columns: POVRŠINA U OSNOVI (m2), POVRŠINA PO SPRAVNOSTI (m2), NAPOMENA. Values: 4122,09 and 12122,23.



LEGENDA:

-  GEODETSKA PODLOGA
-  GRANICA OBUHVATA PLANA
-  LINIJA OBUHVATA BLOKA
-  BROJ BLOKA
- A1** BROJ OBJEKTA
- P** SPRATNOST OBJEKTA
-  OBJEKTI ZA DEMOLICIJU

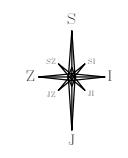

POVRŠINA OBUHVATA PLANA: 18,64 I



**REGULACIONI PLAN
"TEKIJA" - NACRT**

PLAN DEMOLICIJE

Broj grafičkog priloga:	4	Mjerilo:	1:2500
Odluka o pristupanju izradi plana: Broj:01-02-04/12 od 12.01.2012.		Odluka o donošenju i provođenju plana:	
Datum javne rasprave:		Javni uvid - Program uključivanja javnosti:	
Nosilac pripreme plana: ODJEL ZA URBANIZAM I GRAĐENJE SLUŽBA ZA URBANISTIČKO PLANIRANJE GRADA MOSTARA		Ovlaštena osoba:	Pečat nosioca pripreme plan
Nosilac izrade plana: ZAVOD ZA PROSTORNO UREĐENJE GRAD MOSTAR		Ovlaštena osoba:	Pečat nosioca izrade plana:
Direktor: Prof.dr.sci SALKO-SALEM BUBALO		Voditelj plana:	SENADIN HAMZIĆ, dipl.ing.arh. Šef službe za planiranje i uređenje zemljišta
Radni tim: DARKO MINARIK, dipl.ing.arh. AMELA DŽAJIĆ, dipl.ing.arh. MARIANA KEČMAN-RASPUDIĆ, dipl.ing.arh. MIRZA ŠAHOVIĆ, dipl.ing.arh. ZLATA HADŽIHASANOVIĆ, dipl.ing.arh.			SAMIR ŠOŠE, dipl.ing.građ. PREDRAG GRAHOVAČ, dipl.ing.građ. FAHIRA GOLOŠ, dipl.ing.građ. ANDREJ VRANČIĆ, dipl.ing.građ. ELVIRA ČURIĆ, dipl.ing.geod. SENADA MEHIĆ, građ.teh.

BLOK	BRČE	BČJA	NAMJENA	SPRATNOST	POVRŠINA U OSNOVI (m ²)	POVRŠINA PO SPRATNOSTI (m ²)	NAPOMENA
A	A10		SKLADIŠTE	Vp	927.36	927.36	*nadstrešnica
	A11		SKLADIŠTE	P			
	A12		MONTAŽNI OBJEKAT	P	163.82	163.82	
	A13		SKLADIŠTE	P	106.52	106.52	
	A13.1		SKLADIŠTE	P+Pk	143.29	286.58	
	A13.2		SKLADIŠTE	Vp	161.14	161.14	
	A13.3		SKLADIŠTE	P	34.53	34.53	
	A13.4		SKLADIŠTE	P	237.17	237.17	
			UKUPNO A13:		682.65	825.94	
	A14		NADZEMNA GARAŽA	P	116.90	116.90	
	A14.1		NADZEMNA GARAŽA	Vp	187.72	187.72	
			UKUPNO A14:		304.62	304.62	
	A70		POSLOVNI INDUSTRIJSKI OBJEKAT	P+1	1072.72	2145.44	
	A71		POSLOVNI INDUSTRIJSKI OBJEKAT	P+1	108.62	217.24	
	A71.1		POSLOVNI INDUSTRIJSKI OBJEKAT	P+1	59.55	119.10	
	A71.2		POSLOVNI INDUSTRIJSKI OBJEKAT	Vp	528.54	528.54	
	A71.3		POSLOVNI INDUSTRIJSKI OBJEKAT	Vp	301.58	301.58	
	A71.4		POSLOVNI INDUSTRIJSKI OBJEKAT	P	98.08	98.08	
	A71.5		POSLOVNI INDUSTRIJSKI OBJEKAT	P	52.25	52.25	
			UKUPNO 71:		1148.62	1316.79	
		SVEUKUPNA POVRŠINA (m ²)		4283.79	5683.57		
BLOK	BRČE	BČJA	NAMJENA	SPRATNOST	POVRŠINA U OSNOVI (m ²)	POVRŠINA PO SPRATNOSTI (m ²)	NAPOMENA
C	C1		DEVASTIRANI OBJEKAT	Vp+4	546.46	2732.30	
	C1.1		DEVASTIRANI OBJEKAT	Vp	2024.18	2024.18	
	C1.2		DEVASTIRANI OBJEKAT	Vp+3+Pk	1035.92	5179.60	
	C1.3		DEVASTIRANI OBJEKAT	Vp	738.02	738.02	
	C1.4		DEVASTIRANI OBJEKAT	Vp	204.40	204.40	
	C1.5		DEVASTIRANI OBJEKAT	P	758.74	758.74	
	C1.6		DEVASTIRANI OBJEKAT	P	191.86	191.86	
	C1.7		DEVASTIRANI OBJEKAT	P	17.17	17.17	
	C1.8		DEVASTIRANI OBJEKAT	P	58.69	58.69	
			UKUPNO C1:		5575.44	13904.96	
	C2		DEVASTIRANI OBJEKAT	Po+Vp+3	1358.86	5794.30	
	C3		DEVASTIRANI OBJEKAT		268.45	268.45	* potrebno uviditi
	C3.1		DEVASTIRANI OBJEKAT		44.55	44.55	pristhodno s prot.
			UKUPNO C3:		313.00	313.00	
	C4		DEVASTIRANI OBJEKAT	P	64.47	64.47	
	C5		POMOĆNI OBJEKAT	P	9.98	9.98	
	C6		DEVASTIRANI OBJEKAT	Vp+1	409.69	819.38	
	C7		DEVASTIRANI OBJEKAT	Vp+1	1727.83	3455.62	
	C11		DEVASTIRANI OBJEKAT	Vp+1	638.92	1277.84	
		SVEUKUPNA POVRŠINA (m ²)		9883.17	28589.55		
BLOK	BRČE	BČJA	NAMJENA	SPRATNOST	POVRŠINA U OSNOVI (m ²)	POVRŠINA PO SPRATNOSTI (m ²)	NAPOMENA
D	D2		DEVASTIRANI OBJEKAT	P+3	297.85	1191.44	
	D2.1		POSLOVNO INDUSTRIJSKI OBJEKAT	Vp	855.15	855.15	
	D2.2		POSLOVNO INDUSTRIJSKI OBJEKAT	P	29.55	29.55	
	D2.3		POSLOVNO INDUSTRIJSKI OBJEKAT	P	70.80	70.80	
	D2.4		POSLOVNO INDUSTRIJSKI OBJEKAT	P	206.50	206.50	
	D2.5		POSLOVNO INDUSTRIJSKI OBJEKAT	P	60.31	60.31	
	D2.6		POSLOVNO INDUSTRIJSKI OBJEKAT	Vp	174.97	174.97	
	D2.7		POSLOVNO INDUSTRIJSKI OBJEKAT	Vp	31.68	31.68	
			UKUPNO D2:		1726.82	2620.40	
	D3		POSLOVNO INDUSTRIJSKI OBJEKAT	Vp+1	439.38	878.76	
	D3.1		POSLOVNO INDUSTRIJSKI OBJEKAT	Vp+1	41.76	83.52	
			UKUPNO D3:		481.14	962.28	
	D4		POSLOVNO INDUSTRIJSKI OBJEKAT	P+Pk	112.90	225.80	
	D4.1		POSLOVNO INDUSTRIJSKI OBJEKAT	P	52.81	52.81	
			UKUPNO D4:		165.71	278.61	
	D6		DEVASTIRANI OBJEKAT	P+3	726.19	2904.76	
	D6.1		POSLOVNO INDUSTRIJSKI OBJEKAT	Vp	1157.98	1157.98	
	D6.2		POSLOVNO INDUSTRIJSKI OBJEKAT	Vp	527.25	527.25	
	D6.3		POSLOVNO INDUSTRIJSKI OBJEKAT	Vp	40.53	40.53	
	D6.4		POSLOVNO INDUSTRIJSKI OBJEKAT	Vp	134.90	134.90	
	D6.5		POSLOVNO INDUSTRIJSKI OBJEKAT	Vp	114.43	114.43	
			UKUPNO D6:		2701.28	4879.85	
	D7		SKLADIŠNI OBJEKAT	Vp	859.84	859.84	
	D7.1		POMOĆNI OBJEKAT	Vp	99.09	99.09	
	D7.2		POMOĆNI OBJEKAT	P	31.53	31.53	
	D7.3		POMOĆNI OBJEKAT	Su	180.42	180.42	
			UKUPNO D7:		1170.88	1170.88	
	D8		SKLADIŠNI OBJEKAT	Vp	160.40	160.40	
	D8.1		SKLADIŠNI OBJEKAT	Vp	97.66	97.66	
			UKUPNO D8:		258.06	258.06	
			SVEUKUPNA POVRŠINA BLOKOVIMA (m ²)		20701.25	39993.20	



LEGENDA:

- POSTOJEĆI OBJEKTI
 - PODZEMNA GARAŽA
 - ZDRAVSTVENI OBJEKTI
 - INDIVIDUALNI STAMBENI OBJEKTI
 - OBRAZOVNI OBJEKTI
 - POSLOVNI-KOMERCIJALNI OBJEKTI
 - POSLOVNI-INDUSTRIJSKI OBJEKTI
 - KOLEKTIVNI STAMBENI OBJEKTI
 - POMOĆNI OBJEKTI
 - VJERSKI OBJEKTI
 - KOLEKTIVNI STAMBENO - POSLOVNI OBJEKTI
 - ZONE OBJEKATA I OBJEKTI SOCIJALNE SKRBI
 - ZONA POSTOJEĆE KOLEKTIVNE I INDIVIDUALNE IZGRADNJE
 - KOLSKI SAOBRAĆAJ
 - ŠETNICA
 - BIKIKLISTICKA STAZA
 - SPORTSKI OBJEKTI
 - ZELENE POVRSINE
 - ZELENE POVRSINE UZ PROMETNICE
 - INFRASTRUKTURNI OBJEKTI
 - INDIVIDUALNI STAMBENO - POSLOVNI OBJEKTI
 - KOMUNALNO-SERVISNI OBJEKTI
 - SPORTSKI TERENI
 - VODENE POVRSINE
- A1** BROJ OBJEKTA
P SPRATNOST OBJEKTA
L BROJ BLOKA
 LINIJA OBUHVATA PLANA
 RAMPA

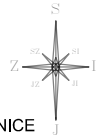

POVRŠINA OBUHVATA PLANA P=18.64HA



**REGULACIONI PLAN
"TEKIJA" - NACRT**

NAMJENA POVRŠINA

Broj grafičkog priloga:	5	Mjerilo:	1:2500
Odluka o pristupanju izradi plana: Broj:01-02-04/12 od 12.01.2012.		Odluka o donošenju i provođenju plana:	
Datum javne rasprave:		Javni uvid - Program uključivanja javnosti:	

Nosilac pripreme plana: ODJEL ZA URBANIZAM I GRAĐENJE SLUŽBA ZA URBANISTIČKO PLANIRANJE GRADA MOSTARA	Ovlaštena osoba: _____ Pečat nosioca pripreme plana
---	--

Nosilac izrade plana: ZAVOD ZA PROSTORNO UREĐENJE GRAD MOSTAR	Ovlaštena osoba: _____ Pečat nosioca izrade plana:
---	---

Direktor: Prof.dr.sci SALKO-SALEM BUBALO	Voditelj plana: SENADIN HAMZIĆ, dipl.ing.arh. Šef službe za planiranje i uređenje zemljišta
---	---

Radni tim: DARKO MINARIK, dipl.ing.arh. AMELA DŽAJIĆ, dipl.ing.arh. MARIANA KEČMAN-RASPUĐIĆ, dipl.ing.arh. MIRZA ŠAHOVIĆ, dipl.ing.arh. ZLATA HADŽIHASANOVIĆ, dipl.ing.arh.	SAMIR ŠOŠE, dipl.ing.građ. PREDRAG GRAHOVAČ, dipl.ing.građ. FAHIRA GOLOŠ, dipl.ing.građ. ANDREJ VRANČIĆ, dipl.ing.građ. ELVIRA ČURIĆ, dipl.ing.geod. SENADA MEHIĆ, građ.teh.
--	---

BLOK	BROJ	BOJA	NAMJENA	SPRATNOST	POVRŠINA U OSNOVI (m2)	POVRŠINA PO SPRATNOSTI (m2)	NAPOMENA
A	A1		KOLEKTIVNI STAMBENO POSLOVNI OBJEKAT	-G+P+6	384,00	3072,00	
	A1.1		KOLEKTIVNI STAMBENO POSLOVNI OBJEKAT	-G+P+6	384,00	3072,00	
	A1.2		PODZEMNA GARAŽA	-G	724,11	724,11	
			UKUPNO A1:		1492,11	6868,11	
	A2		KOLEKTIVNI STAMBENO POSLOVNI OBJEKAT	-G+P+6	384,00	3072,00	
	A2.1		PODZEMNA GARAŽA	-G	306,00	306,00	
			UKUPNO A2:		690,00	3378,00	
	A3		KOLEKTIVNI STAMBENO POSLOVNI OBJEKAT	-2G+P+5	512,00	4096,00	
	A3.1		KOLEKTIVNI STAMBENO POSLOVNI OBJEKAT	-2G+P+6	384,00	3456,00	
	A3.2		KOLEKTIVNI STAMBENO POSLOVNI OBJEKAT	-2G+P+5	513,56	4108,48	
	A3.3		KOLEKTIVNI STAMBENO POSLOVNI OBJEKAT	-2G+P+6	384,00	3456,00	
	A3.4		KOLEKTIVNI STAMBENO POSLOVNI OBJEKAT	-2G+P+5	512,00	4096,00	
	A3.5		PODZEMNA GARAŽA	-2G	1744,62	3489,24	
			UKUPNO A3:		4050,18	22701,72	
	SVEUKUPNA POVRŠINA (m2)					6232,29	32947,83

BLOK	BROJ	BOJA REGIONA	NAMJENA	SPRATNOST OBJEKATA	POVRŠINA U OSNOVI (m2)	POVRŠINA PO SPRATNOSTI (m2)	POVRŠINA REGIONA(m2)
B	B1		ZONA OBJEKATA SOCIJALNE SKRBI	P+1	2446	4893	10563.96
NAPOMENA:		Moguća gradnja dodatnih površina pod objektima uz koeficijent izgrađenosti $Ki=0.5$ i koeficijent zauzetosti parcele $Kz=0.30$					

BLOK	BROJ	BOJA	NAMJENA	SPRATNOST	POVRŠINA U OSNOVI (m2)	POVRŠINA PO SPRATNOSTI (m2)	NAPOMENA
C	C1		KOLEKTIVNI STAMBENO POSLOVNI OBJEKAT	-G+Vp+7	1154,70	10392,30	
	C1.1		KOLEKTIVNI STAMBENO POSLOVNI OBJEKAT	-G+Vp+7	986,36	8877,24	
	C1.2		KOLEKTIVNI STAMBENO POSLOVNI OBJEKAT	-G+Vp+7	1104,00	9936,00	
	C1.3		KOLEKTIVNI STAMBENO POSLOVNI OBJEKAT	-G+Vp+7	1143,29	10289,61	
	C1.4		POSLOVNO KOMERCIJALNI OBJEKAT	-G+P	112,00	224,00	
	C1.5		POSLOVNO KOMERCIJALNI OBJEKAT	-G+P	112,00	224,00	
	C1.6		PODZEMNA GARAŽA	-G	6288,33	6406,79	
			UKUPNO C1:		10900,68	46349,94	
	C2		POSLOVNO KOMERCIJALNI OBJEKAT	-Su+P	2491,23	4982,46	
	C3		KOLEKTIVNI STAMBENO POSLOVNI OBJEKAT	-Po+P+4	610,65	3663,90	
	SVEUKUPNA POVRŠINA (m2)					14002,56	54996,30

BLOK	BROJ	BOJA	NAMJENA	SPRATNOST	POVRŠINA U OSNOVI (m2)	POVRŠINA PO SPRATNOSTI (m2)	NAPOMENA
D	D1		KOLEKTIVNI STAMBENO POSLOVNI OBJEKAT	-G+Vp+8	806,87	8068,70	
	D1.1		PODZEMNA GARAŽA	-G	304,09	304,09	
			UKUPNO D1:		1110,96	8372,79	
	D2		KOLEKTIVNI STAMBENO POSLOVNI OBJEKAT	-G+Vp+5	384,00	2688,00	
	D2.1		KOLEKTIVNI STAMBENO POSLOVNI OBJEKAT	-G+Vp+6	292,00	2336,00	
	D2.2		KOLEKTIVNI STAMBENO POSLOVNI OBJEKAT	-G+Vp+5	384,00	2688,00	
	D2.3		PODZEMNA GARAŽA	-G	1056,00	1056,00	
			UKUPNO D2:		2116,00	8768,00	
	D3		KOLEKTIVNI STAMBENO POSLOVNI OBJEKAT	-G+Vp+5	384,00	2688,00	
	D3.1		PODZEMNA GARAŽA	-G	588,00	588,00	
			UKUPNO D3:		972,00	3276,00	
	D4		KOLEKTIVNI STAMBENO POSLOVNI OBJEKAT	-G+Vp+7	384,00	3456,00	
	D4.1		KOLEKTIVNI STAMBENO POSLOVNI OBJEKAT	-G+Vp+7	384,00	3456,00	
	D4.2		PODZEMNA GARAŽA	-G	1030,00	1030,00	
			UKUPNO D4:		1798,00	7942,00	
	D5		KOLEKTIVNI STAMBENO POSLOVNI OBJEKAT	-G+Vp+6	384,00	3072,00	
	D5.1		KOLEKTIVNI STAMBENO POSLOVNI OBJEKAT	-G+Vp+6	384,00	3072,00	
	D5.2		PODZEMNA GARAŽA	-G	780,00	780,00	
			UKUPNO D5:		1548,00	6924,00	
	D29		INDIVIDUALNI STAMBENO POSLOVNI OBJEKAT	Su+Vp+1	498,00	1494,00	
	SVEUKUPNA POVRŠINA (m2)					8042,96	36776,79
SVEUKUPNA POVRŠINA BLOKOVIMA (m2)					28277,81	124720,92	



LEGENDA:

- POSTOJEĆI OBJEKTI
- PODZEMNA GARAŽA
- ZDRAVSTVENI OBJEKTI
- INDIVIDUALNI STAMBENI OBJEKTI
- OBRAZOVNI OBJEKTI
- POSLOVNI-KOMERCIJALNI OBJEKTI
- POSLOVNI-INDUSTRIJSKI OBJEKTI
- KOLEKTIVNI STAMBENI OBJEKTI
- POMOĆNI OBJEKTI
- VJERSKI OBJEKTI
- KOLEKTIVNI STAMBENO - POSLOVNI OBJEKTI
- ZONE OBJEKATA I OBJEKTI SOCIJALNE SKRBI
- ZONA POSTOJEĆE KOLEKTIVNE I INDIVIDUALNE IZGRADNJE
- KOLSKI SAOBRAĆAJ
- ŠETNICA
- BIKLISTICKA STAZA
- SPORTSKI OBJEKTI
- ZELENE POVRŠINE
- ZELENE POVRŠINE UZ PROMETNICE
- INFRASTRUKTURNI OBJEKTI
- INDIVIDUALNI STAMBENO - POSLOVNI OBJEKTI
- KOMUNALNO-SERVISNI OBJEKTI
- SPORTSKI TERENI
- VODENE POVRŠINE
- A1** BROJ OBJEKTA
- P** SPRATNOST OBJEKTA
- L** BROJ BLOKA
- LINIJA OBUHVATA PLANA
- RAMPA



GRAD MOSTAR

**REGULACIONI PLAN
"TEKIJA" - NACRT**

NAMJENA POVRŠINA-blok A

Broj grafičkog priloga: 5a	Mjerilo: 1:2000
Odluka o pristupanju izradi plana: Broj:01-02-04/12 od 12.01.2012.	Odluka o donošenju i provođenju plana:
Datum javne rasprave:	Javni uvid - Program uključivanja javnosti:

Nosilac pripreme plana: ODJEL ZA URBANIZAM I GRAĐENJE SLUŽBA ZA URBANISTIČKO PLANIRANJE GRADA MOSTARA	Ovlaštena osoba: _____ Pečat nosioca pripreme plana
Nosilac izrade plana: ZAVOD ZA PROSTORNO UREĐENJE GRAD MOSTAR	Ovlaštena osoba: _____ Pečat nosioca izrade plana
Direktor: Prof.dr.sci SALKO-SALEM BUBALO	Voditelj plana: SENADIN HAMZIĆ, dipl.ing.arh. Šef službe za planiranje i uređenje zemljišta

Radni tim: DARKO MINARIK, dipl.ing.arh. AMELA DŽAJIĆ, dipl.ing.arh. MARIANA KEČMAN-RASPUDIĆ, dipl.ing.arh. MIRZA ŠAHOVIĆ, dipl.ing.arh. ZLATA HADŽIHASANOVIĆ, dipl.ing.arh.	SAMIR ŠOŠE, dipl.ing.građ. PREDRAG GRAHOVAČ, dipl.ing.građ. FAHIRA GOLOŠ, dipl.ing.građ. ANDREJ VRANČIĆ, dipl.ing.građ. ELVIRA ČURIĆ, dipl.ing.geod. SENADA MEHIĆ, građ.teh.
--	---

BLOK	BROJ	BOJA	NAMJENA	SPRATNOST	POVRŠINA U OSNOVI (m ²)	POVRŠINA PO SPRATNOSTI (m ²)	NAPOMENA	
A	A1		KOLEKTIVNI STAMBENO POSLOVNI OBJEKAT	-G+P+6	384,00	3072,00		
	A1.1		KOLEKTIVNI STAMBENO POSLOVNI OBJEKAT	-G+P+6	384,00	3072,00		
	A1.2		PODZEMNA GARAŽA	-G	724,11	724,11		
	UKUPNO A1:					1492,11	6868,11	
	A2		KOLEKTIVNI STAMBENO POSLOVNI OBJEKAT	-G+P+6	384,00	3072,00		
	A2.1		PODZEMNA GARAŽA	-G	306,00	306,00		
	UKUPNO A2:					690,00	3378,00	
	A3		KOLEKTIVNI STAMBENO POSLOVNI OBJEKAT	-2G+P+6	512,00	4608,00		
	A3.1		KOLEKTIVNI STAMBENO POSLOVNI OBJEKAT	-2G+P+6	384,00	3456,00		
	A3.2		KOLEKTIVNI STAMBENO POSLOVNI OBJEKAT	-2G+P+6	513,56	4622,04		
	A3.3		KOLEKTIVNI STAMBENO POSLOVNI OBJEKAT	-2G+P+6	384,00	3456,00		
	A3.4		KOLEKTIVNI STAMBENO POSLOVNI OBJEKAT	-2G+P+6	512,00	4608,00		
	A3.5		PODZEMNA GARAŽA	-2G	1744,62	3489,24		
	UKUPNO A3:					4050,18	24239,28	
	SVEUKUPNA POVRŠINA (m²)					6232,29	34485,39	



LEGENDA:

- POSTOJEĆI OBJEKTI
- PODZEMNA GARAŽA
- ZDRAVSTVENI OBJEKTI
- INDIVIDUALNI STAMBENI OBJEKTI
- OBRAZOVNI OBJEKTI
- POSLOVNI-KOMERCIJALNI OBJEKTI
- POSLOVNI-INDUSTRIJSKI OBJEKTI
- KOLEKTIVNI STAMBENI OBJEKTI
- POMOĆNI OBJEKTI
- VJERSKI OBJEKTI
- KOLEKTIVNI STAMBENO - POSLOVNI OBJEKTI
- ZONE OBJEKATA I OBJEKTI SOCIJALNE SKRBI
- ZONA POSTOJEĆE KOLEKTIVNE I INDIVIDUALNE IZGRADNJE
- KOLSKI SAOBRAĆAJ
- ŠETNICA
- BIKIKLISTICKA STAZA
- SPORTSKI OBJEKTI
- ZELENE POVRŠINE
- ZELENE POVRŠINE UZ PROMETNICE
- INFRASTRUKTURNI OBJEKTI
- INDIVIDUALNI STAMBENO - POSLOVNI OBJEKTI
- KOMUNALNO-SERVISNI OBJEKTI
- SPORTSKI TERENI
- VODENE POVRŠINE
- A1** BROJ OBJEKTA
- P** SPRATNOST OBJEKTA
- L** BROJ BLOKA
- LINIJA OBUHVATA PLANA
- RAMPA

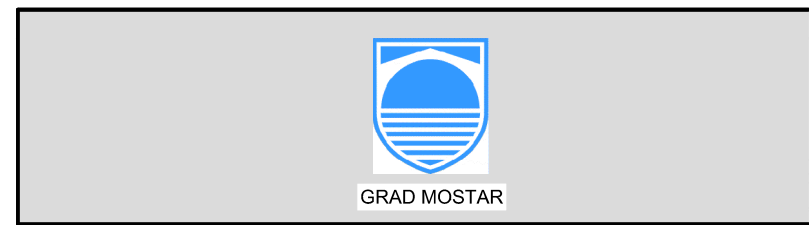

**REGULACIONI PLAN
"TEKIJA" - NACRT**

NAMJENA POVRŠINA-blok B

Broj grafičkog priloga: 5b	Mjerilo: 1:2000
Odluka o pristupanju izradi plana: Broj:01-02-04/12 od 12.01.2012.	Odluka o donošenju i provođenju plana: _____
Datum javne rasprave: _____	Javni uvid - Program uključivanja javnosti: _____

Nosilac pripreme plana: ODJEL ZA URBANIZAM I GRAĐENJE SLUŽBA ZA URBANISTIČKO PLANIRANJE GRADA MOSTARA	Ovlaštena osoba: _____ Pečat nosioca pripreme plana: _____
---	---

Nosilac izrade plana: ZAVOD ZA PROSTORNO UREĐENJE GRAD MOSTAR	Ovlaštena osoba: _____ Pečat nosioca izrade plana: _____
---	---

Direktor: Prof.dr.sci SALKO-SALEM BUBALO _____	Voditelj plana: SENADIN HAMZIĆ, dipl.ing.arh. _____ Šef službe za planiranje i uređenje zemljišta
---	---

Radni tim: DARKO MINARIK, dipl.ing.arh. AMELA DŽAJIĆ, dipl.ing.arh. MARIANA KEČMAN-RASPUDIĆ, dipl.ing.arh. MIRZA ŠAHOVIĆ, dipl.ing.arh. ZLATA HADŽIHASANOVIĆ, dipl.ing.arh.	SAMIR ŠOŠE, dipl.ing.građ. PREDRAG GRAHOVAC, dipl.ing.građ. FAHIRA GOLOŠ, dipl.ing.građ. ANDREJ VRANČIĆ, dipl.ing.građ. ELVIRA ČURIĆ, dipl.ing.geod. SENADA MEHIĆ, građ.teh. 2023.
--	--

BLOK	BROJ	BOJA REGIONA	NAMJENA	SPRATNOST OBJEKATA	POVRŠINA U OSNOVI (m2)	POVRŠINA PO SPRATNOSTI (m2)	POVRŠINA REGIONA(m2)
B	B1		ZONA OBJEKATA SOCIJALNE SKRBI	P+1	2446	4893	10563.96
<p>NAPOMENA: Mjesna gradnja dodatnih objekata uz koeficijent izgrađenosti $K_i=0.5$ i koeficijent zauzetosti parcele $K_z=0.20$</p>							



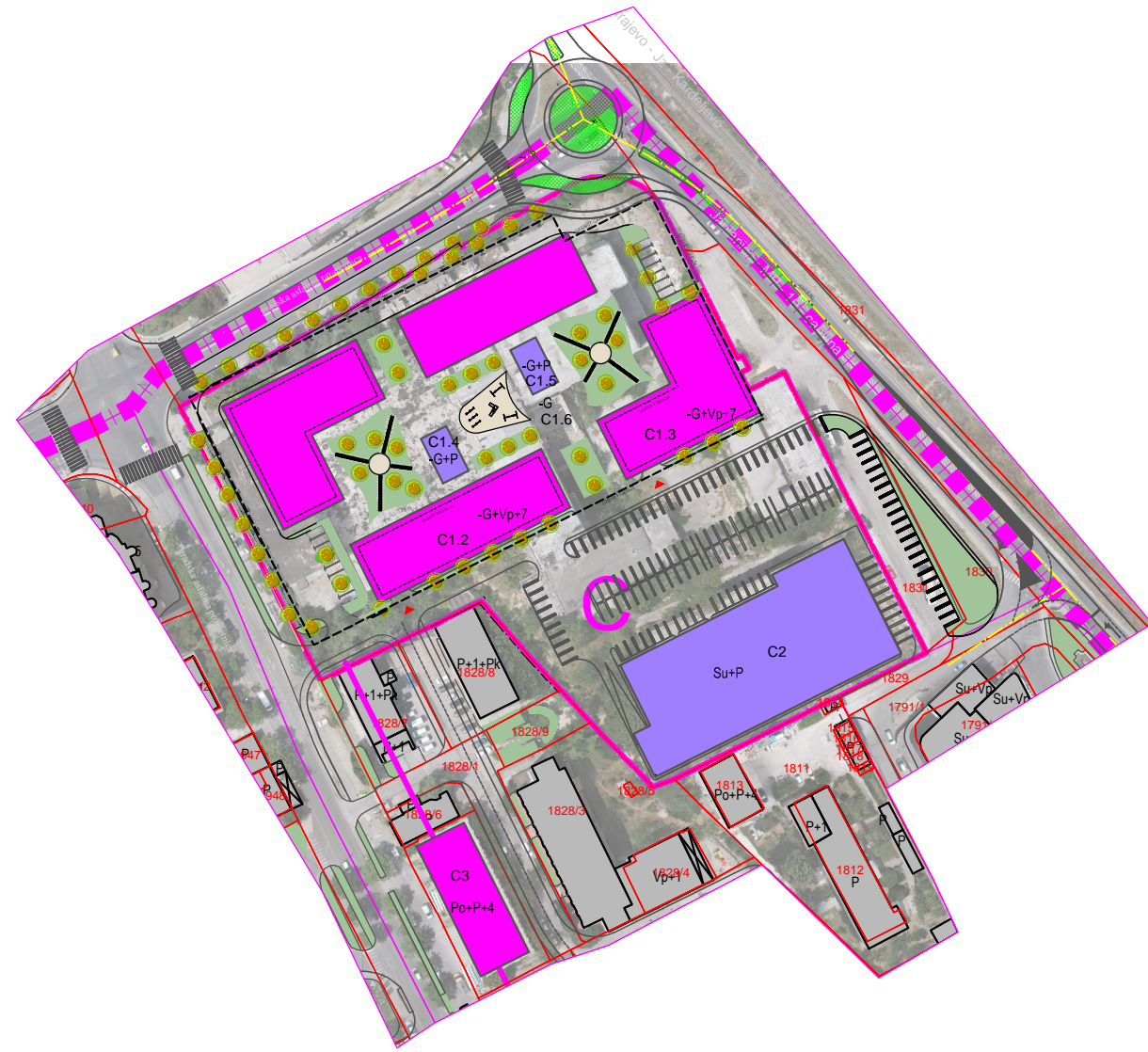

LEGENDA:

- POSTOJEĆI OBJEKTI
- PODZEMNA GARAŽA
- ZDRAVSTVENI OBJEKTI
- INDIVIDUALNI STAMBENI OBJEKTI
- OBRAZOVNI OBJEKTI
- POSLOVNI-KOMERCIJALNI OBJEKTI
- POSLOVNI-INDUSTRIJSKI OBJEKTI
- KOLEKTIVNI STAMBENI OBJEKTI
- POMOĆNI OBJEKTI
- VJERSKI OBJEKTI
- KOLEKTIVNI STAMBENO - POSLOVNI OBJEKTI
- ZONE OBJEKATA I OBJEKTI SOCIJALNE SKRBI
- ZONA POSTOJEĆE KOLEKTIVNE I INDIVIDUALNE IZGRADNJE
- KOLSKI SAOBRAĆAJ
- ŠETNICA
- BICIKLISTICKA STAZA
- SPORTSKI OBJEKTI
- ZELENE POVRŠINE
- ZELENE POVRŠINE UZ PROMETNICE
- INFRASTRUKTURNI OBJEKTI
- INDIVIDUALNI STAMBENO - POSLOVNI OBJEKTI
- KOMUNALNO-SERVISNI OBJEKTI
- SPORTSKI TERENI
- VODENE POVRŠINE
- A1** BROJ OBJEKTA
- P** SPRATNOST OBJEKTA
- L** BROJ BLOKA
- LINIJA OBUHVATA PLANA
- RAMPA

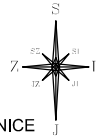

**REGULACIONI PLAN
"TEKIJA" - NACRT**

NAMJENA POVRŠINA-blok C

Broj grafičkog priloga: 5c	Mjerilo: 1:2000
Odluka o pristupanju izradi plana: Broj:01-02-04/12 od 12.01.2012.	Odluka o donošenju i provođenju plana:
Datum javne rasprave:	Javni uvid - Program uključivanja javnosti:

Nosioc pripreme plana: ODJEL ZA URBANIZAM I GRAĐENJE SLUŽBA ZA URBANISTIČKO PLANIRANJE GRADA MOSTARA	Ovlaštena osoba: _____ Pečat nosioca pripreme plan
Nosioc izrade plana: ZAVOD ZA PROSTORNO UREĐENJE GRAD MOSTAR	Ovlaštena osoba: _____ Pečat nosioca izrade plana:
Direktor: Prof.dr.sci SALKO-SALEM BUBALO _____	Voditelj plana: SENADIN HAMZIĆ, dipl.ing.arh. _____ Šef službe za planiranje i uređenje zemljišta
Radni tim: DARKO MINARIK, dipl.ing.arh. AMELA DŽAJIĆ, dipl.ing.arh. MARIANA KEČMAN-RASPUDIĆ, dipl.ing.arh. MIRZA ŠAHOVIĆ, dipl.ing.arh. ZLATA HADŽIHASANOVIĆ, dipl.ing.arh.	SAMIR ŠOŠE, dipl.ing.građ. PREDRAG GRAHOVAC, dipl.ing.građ. FAHIRA GOLOŠ, dipl.ing.građ. ANDREJ VRANČIĆ, dipl.ing.građ. ELVIRA ČURIĆ, dipl.ing.geod. SENADA MEHIĆ, građ.teh. 2023.

BLOK	BROJ	BOJA	NAMJENA	SPRATNOST	POVRŠINA U OSNOVI (m2)	POVRŠINA PO SPRATNOSTI (m2)	NAPOMENA	
C	C1		KOLEKTIVNI STAMBENO POSLOVNI OBJEKAT	-G+Vp+7	1154,70	10392,30		
	C1.1		KOLEKTIVNI STAMBENO POSLOVNI OBJEKAT	-G+Vp+7	986,36	8877,24		
	C1.2		KOLEKTIVNI STAMBENO POSLOVNI OBJEKAT	-G+Vp+7	1104,00	9936,00		
	C1.3		KOLEKTIVNI STAMBENO POSLOVNI OBJEKAT	-G+Vp+7	1143,29	10289,61		
	C1.4		POSLOVNO KOMERCIJALNI OBJEKAT	-G+P	112,00	224,00		
	C1.5		POSLOVNO KOMERCIJALNI OBJEKAT	-G+P	112,00	224,00		
	C1.6		PODZEMNA GARAŽA	-G	6288,33	6406,79		
	UKUPNO C1:					10900,68	46349,94	
	C2		POSLOVNO KOMERCIJALNI OBJEKAT	-Su+P	2491,23	4982,46		
	C3		KOLEKTIVNI STAMBENO POSLOVNI OBJEKAT	-Po+P+4	610,65	3663,90		
SVEUKUPNA POVRŠINA (m2)					14002,56	54996,30		

LEGENDA:

	POSTOJEĆI OBJEKTI		BICIKLISTICKA STAZA
	PODZEMNA GARAŽA		SPORTSKI OBJEKTI
	ZDRAVSTVENI OBJEKTI		ZELENE POVRSINE
	INDIVIDUALNI STAMBENI OBJEKTI		ZELENE POVRSINE UZ PROMETNICE
	OBRAZOVNI OBJEKTI		INFRASTRUKTURNI OBJEKTI
	POSLOVNI-KOMERCIJALNI OBJEKTI		INDIVIDUALNI STAMBENO - POSLOVNI OBJEKTI
	POSLOVNI-INDUSTRIJSKI OBJEKTI		KOMUNALNO-SERVISNI OBJEKTI
	KOLEKTIVNI STAMBENI OBJEKTI		SPORTSKI TERENI
	POMOĆNI OBJEKTI		VODENE POVRSINE
	VJERSKI OBJEKTI	A1	BROJ OBJEKTA
	KOLEKTIVNI STAMBENO - POSLOVNI OBJEKTI	P	SPRATNOST OBJEKTA
	ZONE OBJEKATA I OBJEKTI SOCIJALNE SKRBI	L	BROJ BLOKA
	ZONA POSTOJEĆE KOLEKTIVNE I INDIVIDUALNE IZGRADNJE		LINIJA OBUHVATA PLANA
	KOLSKI SAOBRAĆAJ		RAMPA
	ŠETNICA		



GRAD MOSTAR

**REGULACIONI PLAN
"TEKIJA" - NACRT**
NAMJENA POVRŠINA-blok D

Broj grafičkog priloga:	5d	Mjerilo:	1:2000
Odluka o pristupanju izradi plana: Broj:01-02-04/12 od 12.01.2012.		Odluka o donošenju i provođenju plana:	
Datum javne rasprave:		Javni uvid - Program uključivanja javnosti:	

Nosilac pripreme plana: ODJEL ZA URBANIZAM I GRAĐENJE SLUŽBA ZA URBANISTIČKO PLANIRANJE GRADA MOSTARA	Ovlaštena osoba:	Pečat nosioca pripreme plana
Nosilac izrade plana: ZAVOD ZA PROSTORNO UREĐENJE GRAD MOSTAR	Ovlaštena osoba:	Pečat nosioca izrade plana:
Direktor: Prof.dr.sci SALKO-SALEM BUBALO	Voditelj plana:	SENADIN HAMZIĆ, dipl.ing.arh. Šef službe za planiranje i uređenje zemljišta

Radni tim: DARKO MINARIK, dipl.ing.arh. AMELA DŽAJIĆ, dipl.ing.arh. MARIANA KEČMAN-RASPUDIĆ, dipl.ing.arh. MIRZA ŠAHOVIĆ, dipl.ing.arh. ZLATA HADŽIHASANOVIĆ, dipl.ing.arh.	SAMIR ŠOŠE, dipl.ing.građ. PREDRAG GRAHOVAČ, dipl.ing.građ. FAHIRA GOLOŠ, dipl.ing.građ. ANDREJ VRANČIĆ, dipl.ing.građ. ELVIRA ČURIĆ, dipl.ing.geod. SENADA MEHIĆ, građ.teh.
--	---

2023.

BLOK	BROJ	BOJA	NAMJENA	SPRATNOST	POVRŠINA U OSNOVI (m ²)	POVRŠINA PO SPRATNOSTI (m ²)	NAPOMENA	
D	D1		KOLEKTIVNI STAMBENO POSLOVNI OBJEKAT	-G+Vp+8	806,87	8068,70		
	D1.1		PODZEMNA GARAŽA	-G	304,09	304,09		
	UKUPNO D1:					1110,96	8372,79	
	D2		KOLEKTIVNI STAMBENO POSLOVNI OBJEKAT	-G+Vp+5	384,00	2688,00		
	D2.1		KOLEKTIVNI STAMBENO POSLOVNI OBJEKAT	-G+Vp+6	292,00	2336,00		
	D2.2		KOLEKTIVNI STAMBENO POSLOVNI OBJEKAT	-G+Vp+5	384,00	2688,00		
	D2.3		PODZEMNA GARAŽA	-G	1056,00	1056,00		
	UKUPNO D2:					2116,00	8768,00	
	D3		KOLEKTIVNI STAMBENO POSLOVNI OBJEKAT	-G+Vp+5	384,00	2688,00		
	D3.1		PODZEMNA GARAŽA	-G	588,00	588,00		
	UKUPNO D3:					972,00	3276,00	
	D4		KOLEKTIVNI STAMBENO POSLOVNI OBJEKAT	-G+Vp+7	384,00	3456,00		
	D4.1		KOLEKTIVNI STAMBENO POSLOVNI OBJEKAT	-G+Vp+7	384,00	3456,00		
	D4.2		PODZEMNA GARAŽA	-G	1030,00	1030,00		
	UKUPNO D4:					1798,00	7942,00	
	D5		KOLEKTIVNI STAMBENO POSLOVNI OBJEKAT	-G+Vp+6	384,00	3072,00		
	D5.1		KOLEKTIVNI STAMBENO POSLOVNI OBJEKAT	-G+Vp+6	384,00	3072,00		
	D5.2		PODZEMNA GARAŽA	-G	780,00	780,00		
	UKUPNO D5:					1548,00	6924,00	
D29		INDIVIDUALNI STAMBENO POSLOVNI OBJEKAT	Su+Vp+1	498,00	1494,00			
SVEUKUPNA POVRŠINA (m²)					8042,96	36776,79		